

KIRKLARELİ ÜNİVERSİTESİ

2023-2024 EĞİTİM-ÖĞRETİM YILI

SAĞLIK BİLİMLERİ FAKÜLTESİ

BESLENME VE DİYETETİK

ORYANTASYON (UYUM) PROGRAMI

İÇERİK

Kırklareli Üniversitesi Genel Bilgiler

Öğrenci İşleri Daire Başkanlığı Hizmetleri

Kütüphane ve Dokümantasyon Daire Başkanlığı Hizmetleri

Sağlık, Kültür ve Spor Daire Başkanlığı Hizmetleri

Öğrenci Değişim Programları (Erasmus, Mevlana, Farabi)

Kariyer/Uzaktan Eğitim Uygulama ve Araştırma Merkezi

Toplumla İlişkiler/Engelsiz Üniversite Koordinatörlüğü

Beslenme ve Diyetetik Bölüm Tanıtımı

KIRKLARELİ ÜNİVERSİTESİ AKADEMİK YAPISI

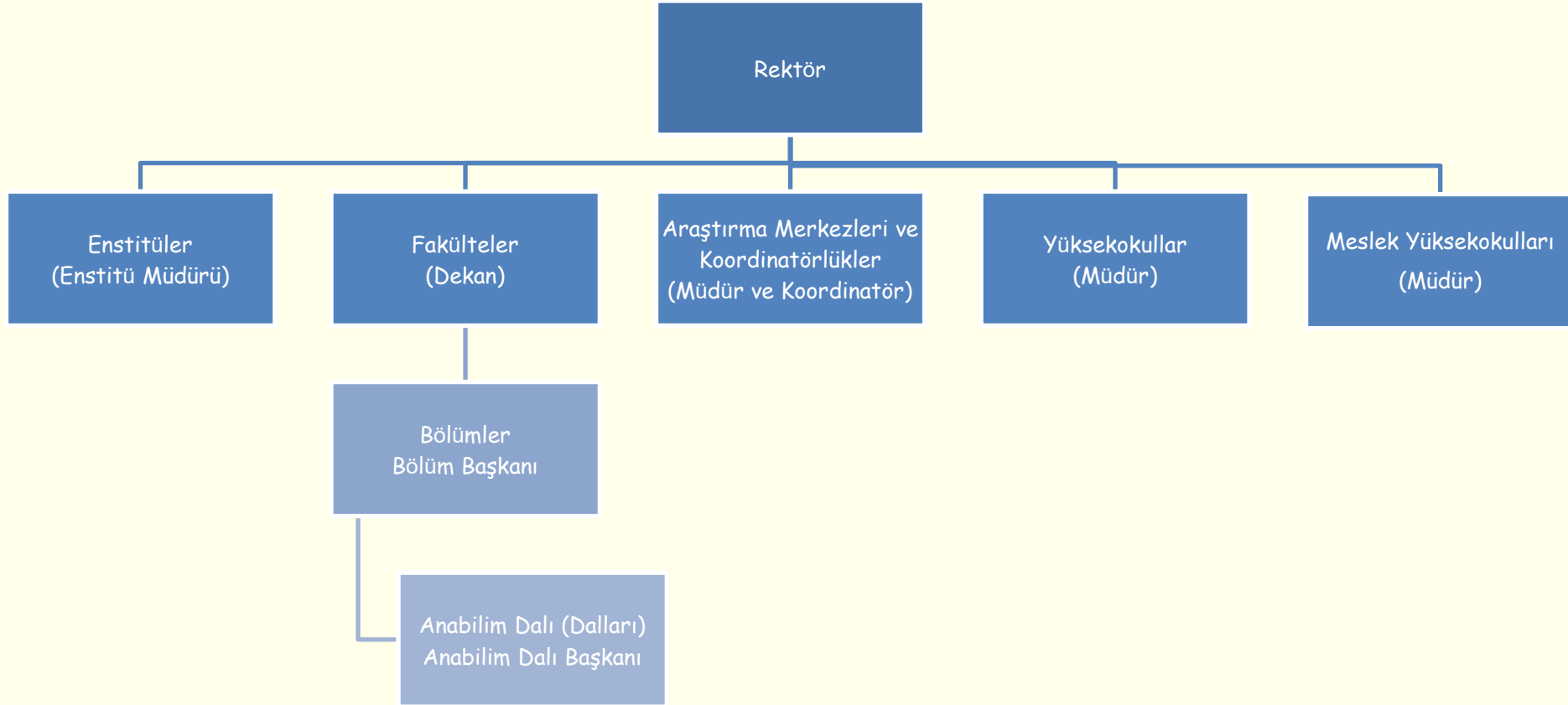

ÜNİVERSİTE YÖNETİMİ

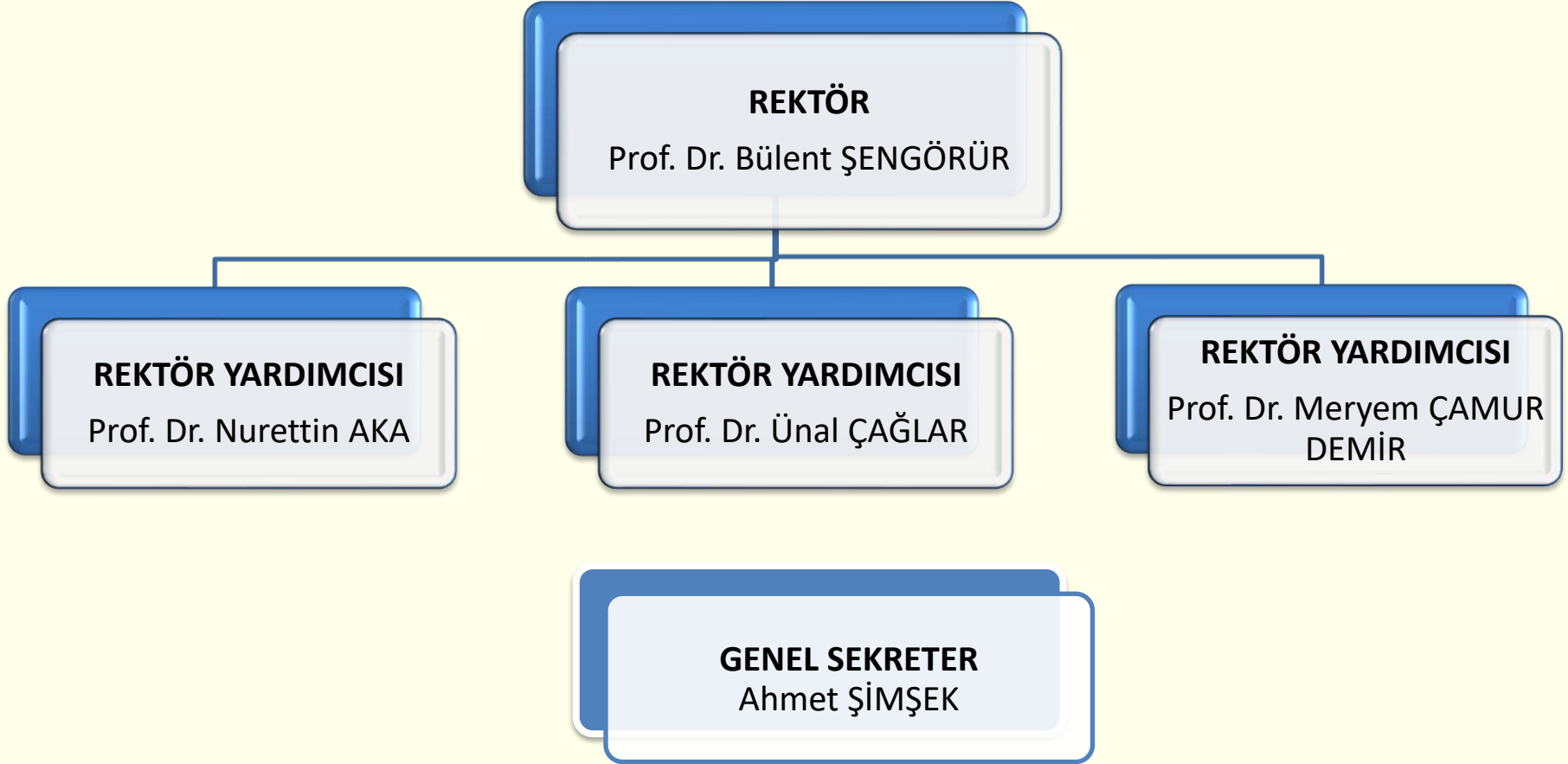

Kurumsal Web Adresi: <http://www.klu.edu.tr>

GENEL BİLGİLER

3 Enstitü

12 Fakülte

1 Yüksekokul

7 Meslek Yüksekokulu

1 Devlet Konservatuvarı

3 Rektörlüğe Bağlı Birim

13 Koordinatörlük

14 Uygulama ve Araştırma Merkezi

827 Akademik Personel

296 İdari Personel

176 Sürekli İşçi

25862 Öğrenci

ÖĞRENİM DÜZEYİNE GÖRE ÖĞRENCİ SAYILARI

9.665	11.926	565	771	24	27
• ÖN LİSANS	• LİSANS	• YÜKSEK LİSANS (TEZLİ)	• YÜKSEK LİSANS (TEZSİZ)	• YÜKSEK LİSANS (UZAKTAN)	• DOKTORA

TOPLAM ÖĞRENCİ SAYISI: 25862

YERLEŐKE GÖRSELLERİ

KAYALI YERLEŐKESİ ANA GİRİŐİ

REKTÖRLÜK

MERKEZİ DERSLİKLER

TIP FAKÜLTESİ

Bina yapımı devam etmektedir...

LABORATUVARLAR

KÜTÜPHANE

YEMEKHANE

Üniversitemiz ▾

Öğrenci İşleri

Sağlık, Kültür

Kütüphane

Öğrenci Kulüpleri

Uluslararası ▾

Engelsiz Üniversite

İletişim ▾

 **GENEL
BİLGİLER**

 **KONTENJAN
& PUANLAR**

 **BARINMA
İMKANLARI**

 **ÖĞRENCİ
DEĞİŞİMİ**

 **SIK SORULAN
SORULAR**

Enstitüler

Fen Bilimleri Enstitüsü

Sosyal Bilimler Enstitüsü

Sağlık Bilimleri Enstitüsü

Fakülteler

Tıp Fakültesi

Fen Edebiyat Fakültesi

İktisadi ve İdari Bilimler Fakültesi

Hukuk Fakültesi

Mühendislik Fakültesi

Teknoloji Fakültesi

Lüleburgaz Havacılık ve Uzay Bilimleri Fakültesi

İlahiyat Fakültesi

Mimarlık Fakültesi

Turizm Fakültesi

Uygulamalı Bilimler Fakültesi

Sağlık Bilimleri Fakültesi

REKTÖRÜMÜZÜN MESAJI

TANITIM VİDEOLARI

FOTOĞRAFLARLA ÜNİVERSİTEMİZ

TANITIM KATALOĞU

Öğrenci İşleri Daire Başkanlığı Hizmetleri

Öğrencilik hizmetleri neleri içerir?

- Öğrencinin üniversiteye kayıt yapması ile mezuniyetine kadar tüm iş ve işlemler...
- Ders kaydı, sınav notları, ders geçme-kalma, öğrencilik hakları vb. tüm işlemler...

Öğrencilik hizmetleri nelerdir?

- Üniversiteye Kayıt
- Ders Kayıtları
- Öğrencilik Durumunun Takibi
- Akademik Takvim ve Önemli Tarihler
- Öğrenci Notları ve Devam Durumu
- Öğrenci E-Posta Hesabı
- Öğrenci Bilgi Sistemi
- Danışmanlık Hizmetleri

Öğrencilik hizmetlerine nereden ulaşabilirim?

- Öğrenci Bilgi Sistemi (ÖBS)
- Birim Öğrenci İşleri büroları
- Öğrenci Destek Sistemi

Öğrenci Bilgi Sistemine nasıl erişebilirim?

- www.obs.klu.edu.tr açılan sayfadan sisteme e-Devlet şifreniz ile
- Oluşturduğunuz e-posta hesabı kullanıcı bilgileri ile giriş yapabilirsiniz.

Öğrenci e-posta hesabı nasıl oluşturulur?

- kluposta.klu.edu.tr
- Hesap açmak için takip edilecek aşamalar

Eğitim ve öğretimle ilgili önemli tarihlere nereden erişilebilir?

Üniversitemiz Ön Lisans ve Lisans Akademik Takvimine internet sitemizin 'Akademik' üst menüsünden 'Akademik Takvimler' menüsünden erişilebilir.

Eğitim ve öğretimle ilgili önemli tarihlere nereden erişilebilir?

Üniversitemiz Ön Lisans ve Lisans Akademik Takvimine internet sitemizin 'Akademik' üst menüsünden 'Akademik Takvimler' menüsünden erişilebilir.

2022-2023 Güz Yarıyılı Önemli Tarihleri:

- **Ders Kaydı:** 2 - 6 Ekim 2023 (9-11 Ekim: Ekle-çıkar haftası)
- **Eğitim-Öğretim Güz Dönemi:** 9 Ekim - 26 Şubat 2023
- **Ara Sınavlar:** 27 Kasım - 3 Aralık 2023
- **Yarıyıl Sonu Sınavları:** 22 Ocak - 2 Şubat 2024
- **Bütünleme Sınavları:** 12 Şubat - 16 Şubat 2024

Ders kaydı nedir? Ne zaman ve Nasıl Yapılır?

- İlgili dönemde alınacak derslerin öğrenci tarafından seçilip onaylanmasıdır.
- Eğitim-öğretimin başlamasından önceki hafta,
- Öğrenci Bilgi Sistemi üzerinden online olarak yapılır.
- Öğrenci Bilgi Sistemi giriş sayfasında yer alan Ders Kayıt Videosunda sunulan aşamalar takip edilir.

Birim Öğrenci Hizmetlerine Nasıl Ulaşabilirim?

- Üniversitemiz web sayfasında bulunan 'Öğrenci' üst menüsündeki
- 'Akademik Birimlerin İletişim Bilgileri'nden

Danışman öğretim elemanı kimdir? Nasıl ulaşabilirim?

- Öğrenci Bilgi Sistemi üzerinden Danışman Öğretim Elemanı ile iletişim kurulabilir.

Eğitim ve Öğretim Mevzuatına nasıl erişebilirim?

- Ön Lisans ve Lisans Eğitim ve Öğretim Yönetmeliği
- Yönergeler
- Usul ve Esaslar

Yararlanabileceğim farklı programlar?

- Ortak Seçmeli Dersler (2. ve 3. sınıf)
- Çift Anadal ve Yan Dal Programları
- Kariyer Destek Eğitimleri
- UZEM Akademi Eğitimleri

Bağlantılar

[Anasayfa](#)

[YÖK](#)

[ÖSYM](#)

[E-Devlet](#)

[Ödemeler](#) +

[Sayısal Bilgiler](#) +

[İstek-Öneri](#)

[İletişim](#)

Duyurular

2022 YKS KAYIT DUYURUSU

36330 Okunma

15/08/2022

Arama

Site içi arama (En az 2 harf)

Ara

Takvim

Gün Hafta Ay 09/2022 Bugün < >

29/08	30/08	31/08	01/09	02/09	03/09	04/09
29	30	31	1	2	3	4
5	6	7	8	9	10	11
12	13	14	15	16	17	18
19	20	21	22	23	24	25
26	27	28	29	30	1	2
3	4	5	6	7	8	9

Öğrenci İşleri ile ilgili tüm bilgi ve belgelere oidb.klu.edu.tr internet adresinden ulaşabilirsiniz.

Kütüphane ve Dokümantasyon Daire Başkanlığı Hizmetleri

Kütüphane-Araştırma Hizmetleri

Kütüphane Web Sayfasından Nelere Erişebilirim?

- Genel bilgiler,
- Kılavuzlar,
- Katalog tarama,
- Elektronik kaynaklar,
- Online işlemler için,
- Duyuru ve etkinlikler

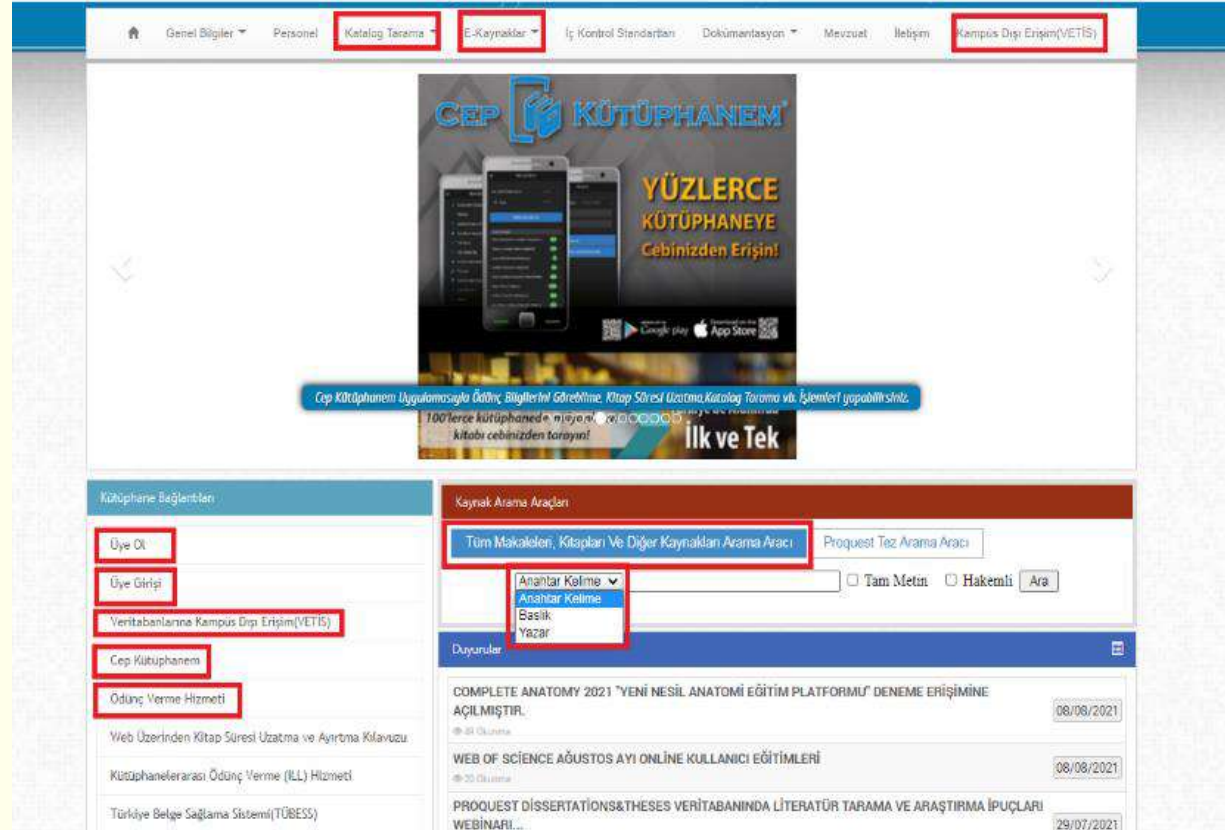

Kütüphane-Araştırma Hizmetleri

Kütüphanemizde Neler Var?

- Birçok alanda basılı kitap, dergi, sözlük vb. danışma kaynakları bulunmaktadır.
- Kampüs içinde veya kampüs dışında kütüphane kaynaklarından yararlanabilirsiniz. Bunun için üye olmanız gerekmektedir.
- Öğrencilerimiz 15 gün süre ile 3 kitap alabilir, sürelerini de 2 kez uzatabilirler.

Kütüphane-Araştırma Hizmetleri

Kütüphane Kaynakları	Sayısı
Kitap	67.300
E-Dergi	67.543
Veri tabanı	64
E-Kitap	749.391

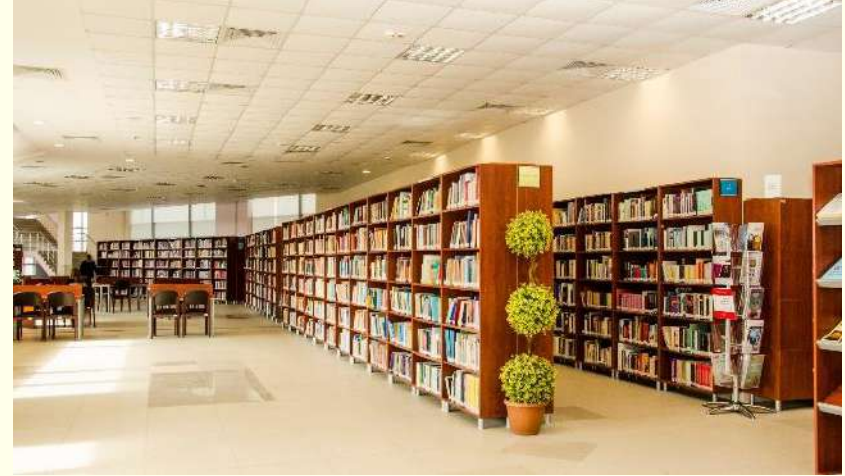

Kütüphane-Araştırma Hizmetleri

Kütüphaneye Nasıl Üye Olabilirim?

- Üyelik işlemlerini 2 şekilde yapabilirsiniz.
- Kütüphane web sayfasındaki Üye Ol formunu doldurarak,
- VETİS'e (kampüs dışı erişim) kayıt ol formunu doldurarak
- Üye olunca ödünç kitap alabilir, kampüs dışından elektronik kaynaklardan yararlanabilirsiniz.

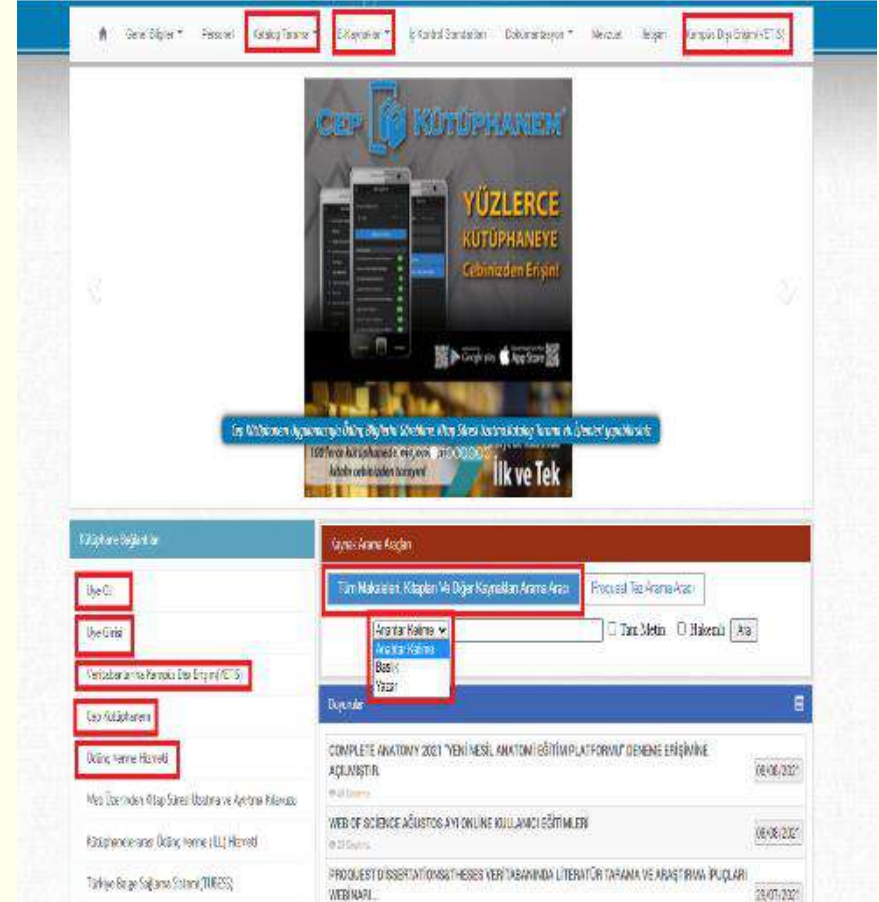

Kütüphane-Araştırma Hizmetleri

Kütüphaneye Kampüs Dışı Erişim Mümkün mü?

- VETİS (Kampüs Dışı Erişim) Uygulaması ile erişim sağlayabilirsiniz.
- Kayıt olmak için kurumsal e-posta adresine sahip olmanız gerekmektedir.
- VETİS'E kayıt olduğunuzda, Kütüphaneye üyeliğiniz aktifleşir ve Veri tabanlarından yararlanmaya başlayabilirsiniz.

Kütüphane-Araştırma Hizmetleri

İhtiyacım Olan Kaynaklara Nasıl Erişebilirim?

- Basılı yayınlara, 2 şekilde erişim: katalog tarama ve cep kütüphanem uygulaması ile
- Cep kütüphanem uygulaması için üyelik ve uygulamayı indirme gerekmektedir.
- e-kaynaklara erişim ise veri tabanları arama aracı ile yapılmaktadır
- Kampüs dışında e-kaynaklara erişim için ise Vetis üyeliği gerekmektedir.

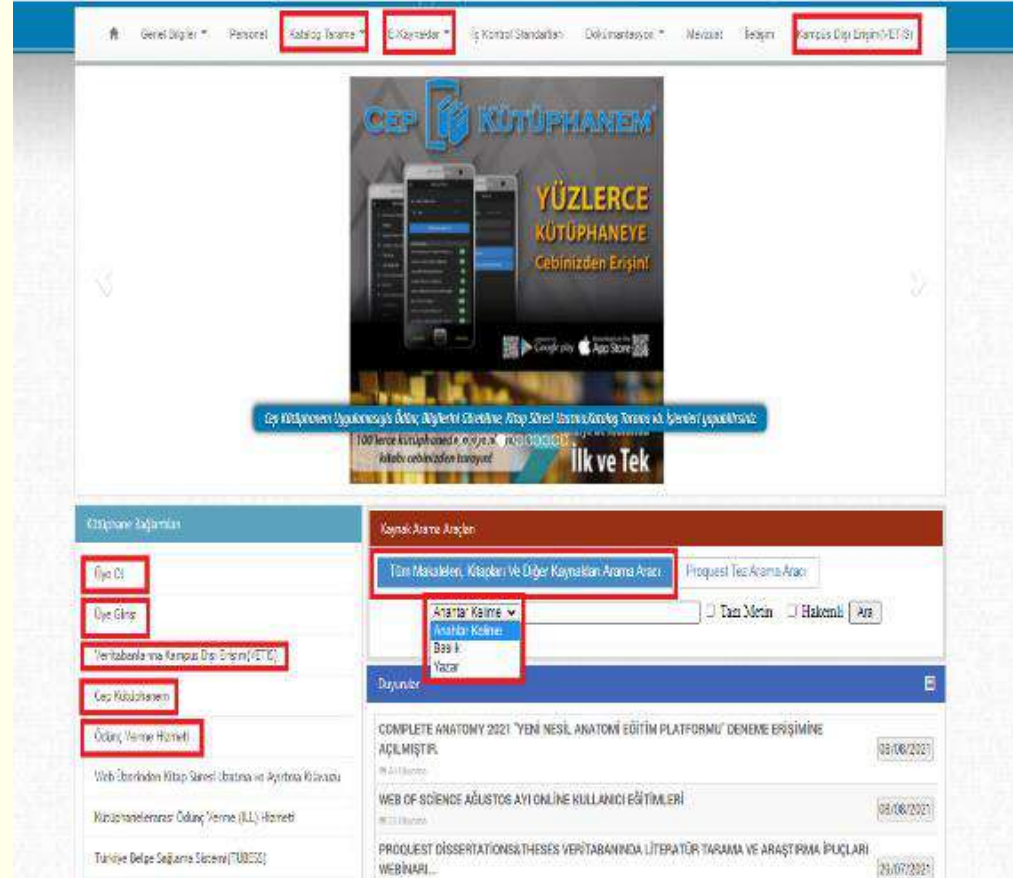

Kütüphane-Araştırma Hizmetleri

Katalog Tarama Nedir?

- Yararlanmak istediğiniz yayın;
- Kütüphane koleksiyonunda mevcut mu?
- Mevcut ise rafta mı, ödünçte mi?
- Ödünçte ise iade tarihini öğrenebilir ve yayın için ayırtma talep edebilirsiniz.
- Taramalarınızı eser adı, yazar adı vb. alanlarda gerçekleştirebilirsiniz.

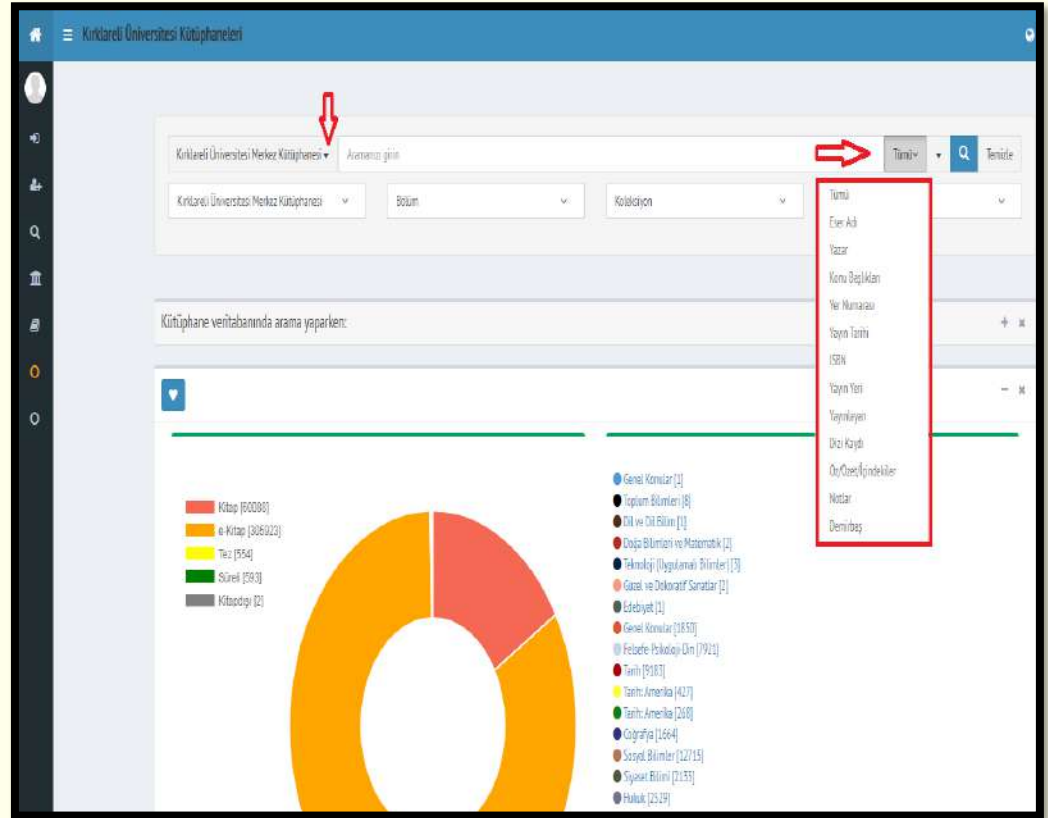

Kütüphane-Araştırma Hizmetleri

Hangi Veri Tabanlarına Erişebilirim?

- Kütüphanemizin sağladığı 64 adet veri tabanından öğrencilerin en çok yararlandıkları;
- Rosetta Stone(Online Dil Eğitim Aracı)
- Vidobu(Online Video Eğitim Platformu)
- Turcademy(Türkçe E-Kitap Platformu)
- Hiperkitap (Türkçe E-Kitap Platformu)
- Complete Anatomy (anatomi platformu 3D insan modeli ile)

Sađlık, Kùltùr ve Spor Daire Başkanlıđı Hizmetleri

Sağlık, Sosyal ve Spor Hizmetleri

Ne gibi hizmetler sunulmaktadır?

- Sağlık Hizmetleri
- Beslenme Hizmetleri
- Sosyal Hizmetler
- Burs Hizmetleri
- Spor Hizmetleri
- Psikolojik Danışma ve Rehberlik Hizmetleri

Sağlık, Sosyal ve Spor Hizmetleri

Ne Gibi Sağlık Hizmetleri Bulunmaktadır?

- Üniversitemiz öğrencilerinin ve personelinin sağlık sorunlarında ilk başvuru merkezi, Merkez kampüsümüzde derslik 1 ve 2 de hizmet veren Acil Müdahale Merkezileridir.
- Ayrıca merkez kampüsümüzde bulunan Sağlık Ocağı, 1 aile hekimi ve 1 hemşire ile hafta içi her gün hizmet vermektedir.
- İsterseniz gidip form doldurarak buraya kaydolup sağlık hizmetlerinizi buradan alabilirsiniz.

T.C.
KIRKLARELİ VALİLİĞİ
HALK SAĞLIĞI MÜDÜRLÜĞÜ

AİLE HEKİMİ İLK KAYIT DEĞİŞTİRME TALEP DİLEKÇESİ

MÜRACAAT EDEN AİLEYE AİT BİLGİLER

Adı Soyadı : _____ Mahalle/Köy : _____
Evl. Telefonu : _____ Cadde/Sokak : _____
Çay Telefonu : _____ Apartman No : _____ İlçe : _____

AİLE HEKİMİ DEĞİŞTİRME NEDENİ

Etilçe Değişikliği İlk kayıt Diğer
 Mevcut Ailene Uyum Zorluğu Uyumsuzluk

	Aile Hekiminin Adı Soyadı	Orsyal EİK	T.C.KİMLİK NO	Doğum Tarihi	**Yasa Çizik
1					
2					
3					
4					
5					
6					
7					

Yazmış olduğum bilgilerin doğruluğunu onaylıyor ve bundan dolayı olası hukuki sorumluluğu kabul ediyorum. BAŞVURU TARİHİ
İMZA

*** HALEN BAĞLI OLDUĞU AİLE HEKİMİNİN**

Adı Soyadı : _____
Aile Hekimliği No'su : _____
İlçe : _____

TERCİH EDİLEN AİLE HEKİMİNİN

Adı Soyadı : _____
Aile Hekimliği No'su : _____
İlçe : _____

BU BÖLÜM İLİMLİ TOPLUM SAĞLIĞI MERKEZİ TARAFINDAN DOLDURULACAK

LİYUNDUR
.....TOPLUM SAĞLIĞI MERKEZİ SORUMLU HEKİM

Tarih : / / 20.. EŞKİBRAND :
Kaya, İrza

Formun teslim alınma tarihi :
Tercih edilen hekime ilişkin kayıt tarihi :
Mevcut aile hekiminde 3 ayını doldurduğu tarih :
KAYIT GÖREVLİSİ
Adı Soyadı : _____
İmza : _____
Tarih : _____

* İlk defa aile hekimine kayıtlı olacak hastalarda bu alan doldurulmazdır.
**Özellik bölümlerine; içgelenik, bebek, gebe, özürli vb. durumlar belirtilmelidir.
Tercih edilen Aile Hekiminde kağıtsızdır. (3.suretle) Toplum Sağlığı Merkezinde kağıtsızdır. (1/1)
Müracaat eden kişiye verilecektir. (2.suretle)

Sağlık, Sosyal ve Spor Hizmetleri

Burs ve Kısa Süreli Çalışma İmkanları Var mı?

- Üniversitemizde; ekonomik yönden desteğe ihtiyacı olan öğrencilerimize, üniversitemiz tarafından karşılıksız beslenme yardımı da yapılmaktadır.
- Öğrencilere gelir sağlamak üzere, kısmi zamanlı öğrencilere çalışma imkanı tanınmaktadır.
- Kısmi zamanlı çalışacak öğrencilerimizin seçimi, Sağlık Kültür ve Spor Daire Başkanlığı tarafından, Eğitim-Öğretim yılı başında gerçekleştirilmektedir.

Sağlık, Sosyal ve Spor Hizmetleri

Beslenme Hizmetleri Nasıl Sunulmaktadır?

- Öğrenci yemekhanesinde yemek fiyatı 2023-2024 öğretim dönemi için 5 TL belirlenmiştir. 2. öğün ise 38,5 TL'dir. 11.00-14.00 ve 16.00-18.00 saatleri arasında hizmet sunulmaktadır.
- Ayrıca; öğrencilerimizin beslenme gereksinmelerine seçenek oluşturmak ve boş zamanlarında gidebilecekleri mekânlar oluşturmak amacıyla Fakülte ve Yüksekokullarda Kantin ve Kafeteryalar hizmet vermektedir.

Sağlık, Sosyal ve Spor Hizmetleri

Barınma İmkanları Nelerdir?

- Öğrencilerin barınma ihtiyaçlarını karşılamak üzere Üniversitemiz merkez kampüsünün hemen yakınında yer alan Kredi ve Yurtlar Kurumu'na bağlı 4.250 kız ve 1.500 erkek kapasiteli, Kırklareli Merkezde ise 780 ve 594 erkek kapasiteli yurtlar bulunmaktadır.
- Lüleburgaz ilçesinde de Kredi ve Yurtlar Kurumu'na ait kız öğrenciler için 384 kişilik, erkek öğrenciler için ise 400 kişilik yurt mevcuttur.
- Babaeski ilçesinde 300 kişi kapasiteli Kredi ve Yurtlar Kurumu'na ait kız öğrenci yurdu bulunmaktadır.
- Bunun dışında ilimizde ve ilçelerimizde bulunan ve yurt özelliği gösteren otel ve pansiyonlar da alternatif olarak birçok öğrencimizin barınma ihtiyacını karşılamaktadır.

Saęlık, Sosyal ve Spor Hizmetleri

Spor Hizmetleri İmkanları Nelerdir?

- 2016 yılında faaliyete geen fitness merkezimizde; 2 adet fitness salonu, 1 adet serbest aęırlık alıřma odası, 1 adet spinbike odası, 1 adet squash salonu, bay ve bayan soyunma odaları ile duř imkanları bulunmaktadır. Hafta ii her gn 10.00-20.00 saatleri arasında hizmete aıktır.
- Kırklareli Üniversitesi, Trkiye niversite Sporları Federasyonu tarafından dzenlenen; futbol, futsal, basketbol, voleybol ve halk oyunları gibi takım oyunları turnuvalarının yanı sıra judo, tekvando, boks, kick boks ve atletizm gibi turnuvalara da bireysel olarak katılım gstermektedir.

Sağlık, Sosyal ve Spor Hizmetleri

Aktif Spor Dalları

Futbol (Erkek)

Basketbol (Erkek)

Voleybol (Bayan + Erkek)

Futsal (Erkek)

Tenis (Bayan + Erkek)

Halk Oyunları

Masa Tenisi (Bayan + Erkek)

TaekWondo (Erkek)

Sağlık, Sosyal ve Spor Hizmetleri

Hangi Öğrenci Kulüpleri Var?

- Üniversitemizde Beslenme, Tiyatro, Dans, Eşli Dans, Genç Yankı, İktisat, Genç Yeşilay, Doğa Sporları ve Dağcılık, Genç Sağlık Yöneticileri, Sanat Kulübü gibi toplamda 97 öğrenci kulübü bulunmaktadır.
- Öğrenci Kulüplerine <https://ogrencikulupleri.klu.edu.tr/> adresinden ulaşabilirsiniz.

Sağlık, Sosyal ve Spor Hizmetleri

Kültür ve Sanat Etkinlikleri

Sağlık, Kültür ve Spor Daire Başkanlığı, öğrenci kulüpleri aracılığıyla öğrencilerin yapmak istedikleri kültür ve sanat çalışmalarına destek vermekte ve üniversitenin konferans ve sergi salonlarını talep doğrultusunda öğrenci kulüplerimizin hizmetine sunmaktadır.

Her yıl finaller öncesi yapılan bahar şenlikleri ise öğrencilere yoğun geçen akademik yılın yorgunluğunu atma ve sevdikleri solist ve müzik gruplarını dinleme fırsatı sunmaktadır.

Sağlık, Sosyal ve Spor Hizmetleri

Online Olarak Sunulan Hizmetler

- Üniversitemiz Sağlık, Kültür ve Spor Daire Başkanlığı Psikolojik Danışma ve Rehberlik Birimi olarak Kayalı yerleşkesi dışındaki öğrencilere çevrimiçi (online) psikolojik destek hizmeti vermeye devam etmektedir. Online görüşmeler Microsoft Teams kullanılarak yapılmaktadır.
- Psikolojik danışmanlık ve rehberlik birimimiz rektörlük binasında yer almaktadır.
- Kayalı Kampüs dışındaki yerleşkeler için online yada yüzyüze psikolojik danışmanlık ve rehberlik hizmetine başvurmak isteyen öğrencilerimiz pdrm.klu.edu.tr internet adresinden başvuru formuna ulaşabilirler.

BARINMA (KYK)

SPOR TESİSLERİMİZ

	Sayısı (Adet)	Alanı (m2)
Kapalı Spor Tesisleri	3	6.258,22
Açık Spor Tesisleri	16	29.206,00
Toplam	19	35.464,22

FUTBOL SAHASI

AÇIK SPOR TESİSLERİ

AÇIK SPOR TESİSLERİ

AÇIK SPOR TESİSLERİ

KAPALI SPOR SALONU

FITNESS MERKEZİ

ÜNİVERSİTE TAKIMLARIMIZ

ÖĞRENCİ KULÜPLERİNİN FAALİYETLERİNDEN GÖRSELLER

ÖĞRENCİ KULÜPLERİNİN FAALİYETLERİNDEN GÖRSELLER

Öğrenci Değişim Programları (Erasmus, Mevlana, Farabi)

Öğrenci Değişim Programları

Öğrenci değişimi nedir?

- Öğrencilerin eğitim hayatlarının bir kısmına yurt dışında / yurtdışında devam etmesine olanak sağlayan bir eğitim sürecini ifade eder.
- Öğrenim
- Staj

Öğrenci Değişim Programları

Kaç farklı öğrenci değişim programı vardır?

- Erasmus+ (Uluslararası)
<https://erasmus.klu.edu.tr/>
- Mevlana (Uluslararası)
<https://mevlana.klu.edu.tr/>
- Farabi (Ulusal)
<https://farabi.klu.edu.tr/>

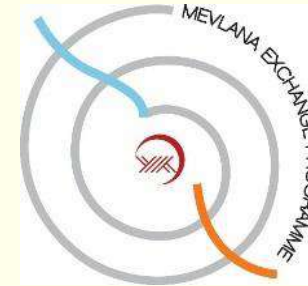

Öğrenci Değişim Programları

Hangi programlara nasıl, ne zaman başvurabilirim?

- Erasmus+ & Mevlana
- Yabancı Dil Sınavı (Yazılı & Sözlü)
- Hareketlilik başvuruları
- Farabi
- Hareketlilik başvuruları

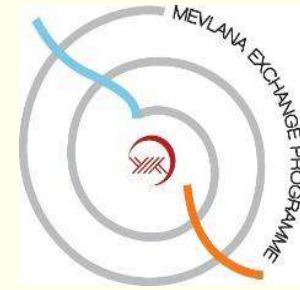

Değişim programlarının süresi nedir?

- Erasmus+ & Mevlana & Farabi
- 1 dönem ve/veya 2 dönem (Öğrenim)
- Yaz dönemi (Erasmus+ Staj)

Öğrenci Değişim Programları

Değişim programları ile nerelere gidebilirim?

- Erasmus+
- 18 AB ülkesi – 77 Üniversite
- 8 AB dışı ülke – 15 Üniversite
- Mevlana
- 9 ülke – 13 Üniversite
- Farabi
- Türkiye – 79 Üniversite

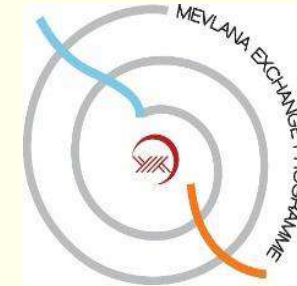

Öğrenci Değişim Programları

Nasıl yararlanabilirim, başvuru şartları nelerdir?

- Erasmus+ Öğrenim Hareketliliği
- Erasmus+ Staj Hareketliliği

1. ADIM: Erasmus+ yabancı dil yazılı sınavı başvurusu yapıp sınava girmek ve başarı kriterini sağlamak

2. ADIM: Sözlü sınava girmek

3. ADIM: Erasmus+ hareketlilik (öğrenim / staj) başvurularını yapmak

Öğrenci Değişim Programları

Yabancı Dil Yazılı Sınavı için nasıl başvuru yapabilirim ve başarı kriteri nedir? (1. ADIM)

- Başvuru: <https://erasmus.klu.edu.tr/>
- Başarı kriteri:
- İngilizce eğitim-öğretim yapılan bölümler için: 85 puan ve üzeri
- Diğer bölümler için: 50 puan ve üzeri
- «Erasmus+ Yabancı Dil Sınavı»

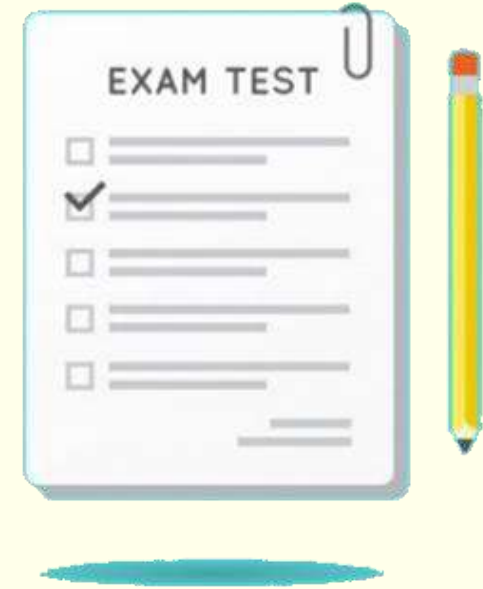

Öğrenci Değişim Programları

Yabancı Dil Yazılı Sınavı'nın içeriği nasıl? (1. ADIM)

Süre: 90 dk.

Soru sayısı: 50 test sorusu (100 puan üzerinden)

Seviye: B1 – B2

Türü: Yüz yüze

Yabancı Dil Sözlü Sınavı'nın içeriği nasıl? (2. ADIM)

Süre: Ortalama 10 dk.

Soru sayısı: 15 – 21 soru arası

Seviye: A1 – C1 arası seviyenin tespiti

Türü: Online (Çevrimiçi) - MS Teams programı

Öğrenci Değişim Programları

Erasmus+ Öğrenim / Staj Hareketliliği'ne nasıl başvurabilirim? (3. ADIM)

- Başvuru: <https://www.turkiye.gov.tr/abevgpm-erasmus-ve-esc-basvurulari>

Öğrenim / Staj Hareketliliği başvuru kriterleri nelerdir? (3. ADIM)

- Tam zamanlı öğrenci olmak
- Yabancı dil sınav not ort. başarı kriteri
- Önlisans & Lisans: en az 2.20/4.00 not ort.
- Yüksek Lisans & Doktora: en az 2.50/4.00
- Öğrenim hareketliliği için yeterli sayıda AKTS yükü (30 AKTS / 60 AKTS)
- Yeni faaliyet ile birlikte toplam hareketlilik süresinin 12 ayı geçmemesi

Öğrenci Değişim Programları

Hangi ülkelere gidebilirim?

- Kurumlararası Anlaşma (Öğrenim)
- İnşaat Mühendisliği: *Çek Cumhuriyeti, İtalya, Polonya, Portekiz, Yunanistan*
- Hukuk: *Bulgaristan, Romanya*
- Mütercim-Tercümanlık: *İspanya, Romanya, Slovakya*
- Beslenme ve Diyetetik: *Portekiz*
- AB ülkesinde yer alan bir kurum/işletme (Staj)

Öğrenci Değişim Programları

Sık Sorulan Sorular

- Alttan dersi olanlar Erasmus+ programına başvurabilir mi?
- Erasmus+ programına en erken kaçınıcı sınıfta başvurulur?
- Yurtdışında konaklama nasıl olmaktadır?

Erasmus+ Programı'nın bir parçası olmak istiyorsanız,
Erasmus+ Öğrenci Kulübü'ne üye olmayı ve
sosyal medya hesaplarımızdan bizleri takip etmeyi unutmayınız!

Kariyer Uygulama ve Araştırma Merkezi

Kariyer Destek Hizmetleri

Kariyer destek hizmeti nedir, kimler faydalanabilir?

- **Kariyer Destek Hizmetleri**, öğrenci ve mezunlarımızın istihdam başta olmak üzere çeşitli alanlarda becerilerini geliştirmek için üniversitemizin sunduğu **destekleyici hizmetlerden** biridir.
- **Kırkırelı Üniversitesinin bütün öğrenci ve mezunları** faydalanabilmektedir.

Destekleyici

Ekstra Zaman/Çaba

Ders, Zorunlu?

Kariyer Destek Hizmetleri

Hangi kariyer destek hizmetlerimiz var?

■ Eğitimler

Bireysel Kariyer Gelişimi Eğitimleri

İnce Beceri Eğitimleri

■ Kariyer Danışmanlığı

■ Kariyer Fuarı ve Kariyer Günleri

■ Mezun Kürsüsü

■ Kariyer Planlama Dersi

■ Yenilikçilik Girişimcilik Hizmetleri

■ İş İlanları ve Staj Danışmanlığı

Ulusal Staj Programı

yetenekpisi.org

kariyerkapisi.cbiko.gov.tr

Kariyer Destek Hizmetleri

Merkezimizde verilen «bireysel kariyer gelişimi» eğitimleri nelerdir?

- Meslek - Kişilik uyumu testi
- Kariyer hedefi belirleme
- SWOT analizi
- Özgeçmiş, ön yazı ve motivasyon mektubu
- Mülakat teknikleri

Özgeçmiş

Envanter

SW
OT

Mülakat

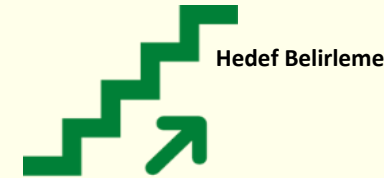

Kariyer Destek Hizmetleri

Merkezimizde verilen «ince beceri» eğitimleri nelerdir?

- Etkili iletişim teknikleri ve beden dili
- Çatışma yönetimi
- Problem çözme
- Topluluk önünde konuşma ve sunum becerisi
- Zaman yönetimi

Etkili İletişim

Çatışma Yön.

Problem Çözme

Zaman Yön.

Topluluk Önünde Konuşma

Kariyer Destek Hizmetleri

Merkezimizde sunduğumuz **kariyer danışmanlığı** hizmeti nedir?

- **Eğitimler → ortak problemleri çözmek** için verilir. Örneğin tecrübesiz kişiler mülakatlarda ne yapacaklarını bilemezler. Bu **ortak problem için mülakat teknikleri eğitimi**
- **Eğitimle çözülemeyecek derecede özel kariyer problemlerimiz → Kariyer Danışmanlığı**
- **Bireysel ya da 8-12 kişilik gruplar halinde**

Kariyer Danışmanlığı

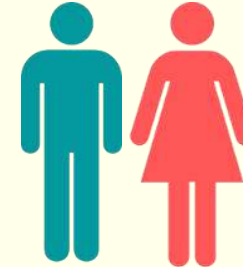

2 Öğretim Görevlisi tarafından verilmektedir.

Kariyer Destek Hizmetleri

Düzenlediğimiz kariyer fuarı ve kariyer günleri nedir?

- **Kariyer Günleri** → *Seminerler*, atölye çalışmaları düzenlenir.
- **Kariyer Fuarı** → İşverenlerin **İnsan Kaynakları uzmanları** gün boyunca öğrencilerimizle buluşuyor.

KLÜ 11. Kariyer Günleri

134 Seminer

176 Profesyonel

Trakya Bölgesel Kariyer
Fuarı 2022 / Tekirdağ

300 İşveren

Kariyer Destek Hizmetleri

"Mezun Kürsüsü" programınız hakkında bilgi verir misiniz?

- Merkezimiz bünyesinde **Kırkırelı Üniversitesi Mezunlar Ofisi** faaliyet göstermektedir.
- **Mezun** öğrencilerimizle **mevcut öğrencilerimizi buluşturan** bir etkinlik. **Tecrübe** paylaşımı, üniversite ile öğrenci/mezun arasında **bağ**, KLÜ'lü olmaya dair **bilinç ve kimlik**.
- İlk kez **Mayıs 2022'de** düzenendi. Yılda **2 kez**, her **Mayıs ve Aralık** döneminde organize edilecek.

Mezun Kürsüsü
MAYIS 2022

64

Mezun

34

Etkinlik

Kariyer Destek Hizmetleri

**yetenekkapisi.org ve
kariyerkapisi.cbiko.gov.tr'ye neden bir an
önce kaydolmanız lazım?**

■ **Yetenekkapisi.org**

İş ve staj ilanları

Ödüllü proje yarışmaları

Eğitim ve etkinlik programları

■ **Kariyerkapisi.cbiko.gov.tr**

Ulusal Staj Programı

Kamu İş İlanları

yetenekkapisi

kariyerkapisi

Kariyer Destek Hizmetleri

Ulusal Staj Programı nedir?

- CBİKO – Kariyer Merkezi → kariyerkapisi.cbiko.gov.tr
- Öğrenci Staj **Aramıyor**
- İşveren teklif ediyor → Öğrenci teklifi kabul/ret ediyor
- Lisans 2.-3.-4., Önlisans 1.-2. sınıf öğrencileri
- Zorunlu Staj ya da Gönüllü Staj
- **2602** başvuru, **1140** staj

Sigorta KLÜ tarafından

Staj Ücreti İşveren tarafından

Kariyer Destek Hizmetleri

Kariyer Planlama Dersi Nedir?

- **CBİKO** tarafından önerilen ve **Kırlareli Üniversitesi Senatosu** tarafından **Lisans 3. sınıflara ortak** seçmeli ders olarak okutulması uygun görülen bir derstir.
- **Kariyer Merkezi** de ders içeriğine belirli zamanlarda dahil olmaktadır.
- Dersin videoları **ytnk.tv** üzerinden derse kayıtlı öğrenciler tarafından izlenebilmektedir.

Kariyer Destek Hizmetleri

Kariyer destek hizmeti **nerede** verilmektedir,
uzaktan hizmet seçeneğimiz var mı?

- Kayalı Kampüsü **Rektörlük Binası C Blok Zemin Kat**
- MYO'lar → Plan dahilinde MYO'lara yüz yüze
- Çevrim içi seminerler → MS Teams Programı
- Online Kariyer Danışmanlığı → yetenekkapisi.org

Yüz Yüze Hizmet

Uzaktan Hizmet

Uzaktan Eğitim Uygulama ve Araştırma Merkezi

Uzaktan Öğretim Dersleri

- **Genel Dersleri**
 - *Atatürk İlkeleri ve İnkılap Tarihi I-II,*
 - *Türk dili I-II,*
 - *Yabancı dil I-II,*
 - *Temel Bilgi Teknolojileri Kullanımı,*
 - *Mühendislikte Ofis Uygulamaları*
- **Birimlerin Belirlediği Dersler**

Uzaktan Eğitim Sistemleri

Ders Programları

- Fakülte yada Müdürlüklerin Web sayfalarında,
- OBS sisteminde,
- <https://dersprog.klu.edu.tr/> adresinden

Saat	PZT	SAL	ÇRŞ	PERŞ	CUMA
...	DERS1 UE		DERS3	DERS4	
...	DERS1 UE	DERS2	DERS3	DERS4	
...		DERS2	DERS3	DERS5	DERS6
...		DERS2	DERS3	DERS5	DERS6
...					

Uzaktan Eğitim Sistemleri

Microsoft Teams

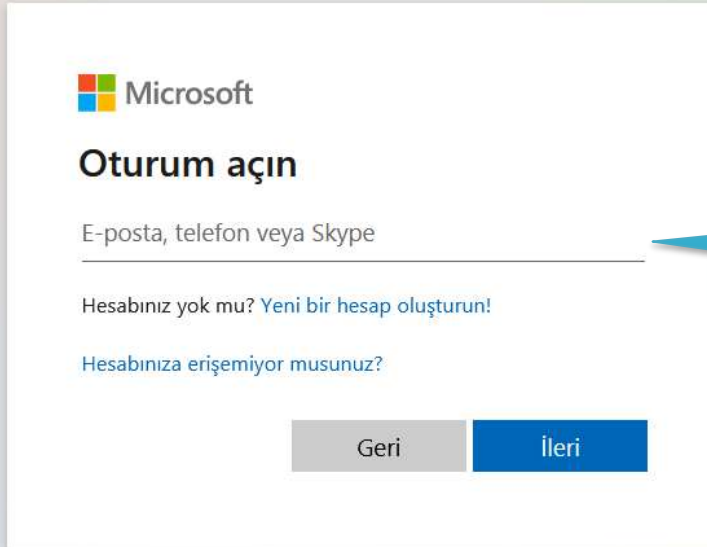

Microsoft

Oturum açın

E-posta, telefon veya Skype

Hesabınız yok mu? Yeni bir hesap oluşturun!

Hesabınıza erişemiyor musunuz?

Geri İleri

öğrencino@ogr.klu.edu.tr

1200505000@ogr.klu.edu.tr

 Oturum açma seçenekleri

Uzaktan Eğitim Sistemleri

Microsoft Teams

TC Kimlik Numaranız

Microsoft

← 1200505000@ogr.klu.edu.tr

Parola girin

Parola

Parolamı unuttum

Oturum açın

KLUZEM Duyurusudur:

Değerli Öğretim Elemanlarımız sizler, size daha önce gönderdiğimiz şifrenizle giriş yapabilirsiniz.

Sevgili öğrencilerimiz, sizlerin de şifresi, TC kimlik numarası olarak ayarlanmıştır.

Yeni kayıt olan öğrenciler 24 saat içinde sisteme eklenmektedir. Bilgilerinize sunar, başarılı bir dönem geçirmenizi dileriz

Kırklareli Üniversitesi Uzaktan Eğitim Uygulama ve Araştırma Merkezi uzem@klu.edu.tr

Uzaktan Eğitim Sistemleri

Microsoft Teams

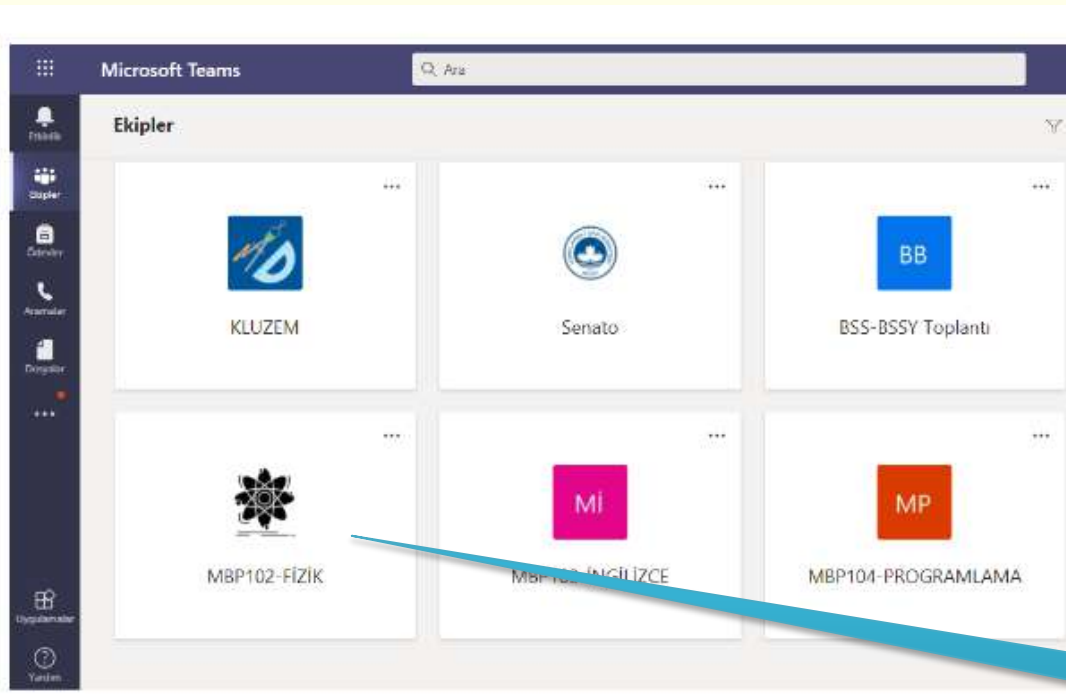

Dersleriniz bu bölümde listelenecek

Uzaktan Eğitim Sistemleri

Microsoft Teams

Derse girmek için katıl düğmesine tıklamanız gerekmektedir.

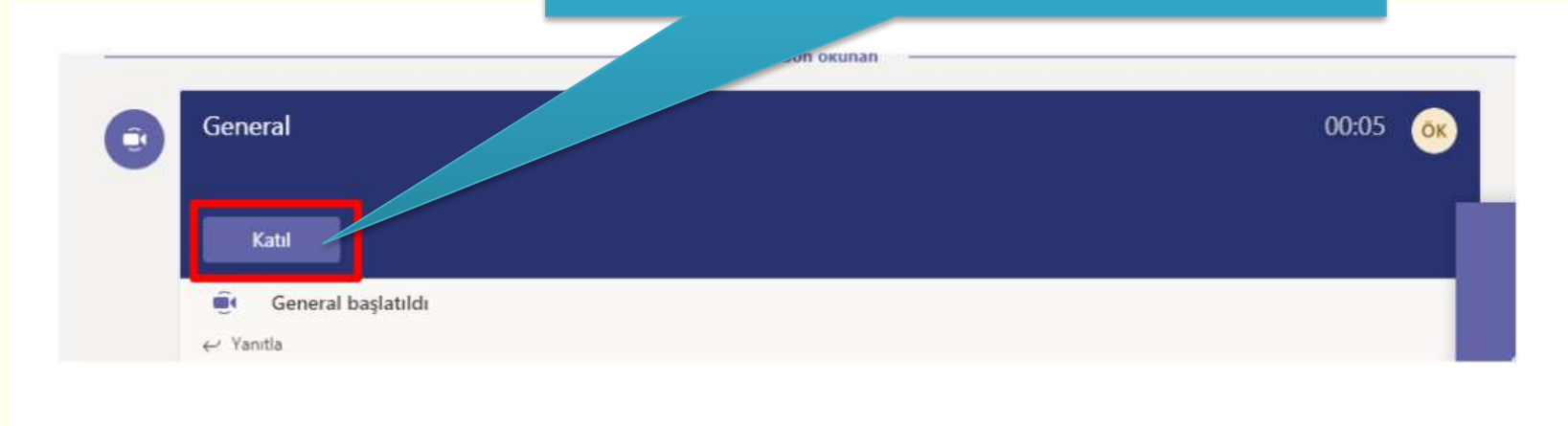

Uzaktan Eğitim Sistemleri

Form1-Ders Bilgi Formu (ÖRNEK)

Ders Kodu	YAZ16103
Ders Adı	Yazılım Mühendisliğine Giriş
Dersin Bölümü	Mühendislik Fakültesi / Yazılım Mühendisliği
Ders Sorumlusu ve Eposta Adresi	Dr.Öğr.Üyesi Bora ASLAN bora.aslan@klu.edu.tr
Ders Asistanı ve Eposta Adresi	Öğr. Gör. Fatih BAL fatihbal@klu.edu.tr
Dersin Günü ve Saati	Salı 14:00 -15:00
Dersin Değerlendirme Etkinlikleri ve Başarı Oranları	1.Kısa Sınav (%10) Ara Sınav (Vize) (%20) 2.Kısa Sınav (%10) Ödev (%10) Yarıyıl Sonu Sınavı (Final) (%50)
Dersin Teams Bağlantısı	https://teams.microsoft.com/l/team/19%3ae3401bdc7b584ff783c84c3b9404d047%40thread.tacv2/conversations?groupId=e2a7b208-c69e-43f5-a9f3-919ce46ba7c0&tenantId=79d3e6a5-6344-4ed4-af08-277c56fa6ea8
Dersin Teams Kodu	c93cwqu
Dersin Devam Zorunluluğu	Öğrenciler Teams üzerinden yapılan canlı derslerin %50'sine katılım sağlamak zorundadır.

Uzaktan Eğitim Sistemleri

Kılavuzlar

Öğrenciler İçin Kılavuzlar ve Eğitim Videoları

Öğrenciler

Microsoft Teams Öğrenci Rehberi

Microsoft Teams'te Dersin Kaydını İndirme

OBS Üzerinden Gelen Mesajı Görüntüleme

@klu.edu.tr uzantılı E-post Adresi Edinme

Microsoft Teams Download

Microsoft Teams'i indirmek için [tıklayınız.](#)

Öğrencilerin Giriş Bilgileri

Eposta: ÖğrenciNumaranız@ogr.klu.edu.tr

Şifre: T.C. Kimlik Numaranız

Uzaktan Eğitim Sistemleri

Önemli Site ve Sistemler

Kırklareli Üniversitesi Ana Sayfası
<https://www.klu.edu.tr/>

Beslenme ve Diyetetik
<https://beslenme.klu.edu.tr/>

KLUZEM
<https://kluzem.klu.edu.tr/>

OBS
<https://obs.klu.edu.tr/>

Uzaktan Eğitim Sistemleri

Eğitim Bilgi Paketi (EBP)

<https://ebp.klu.edu.tr/>

KLU EBP
KIRKLARELİ ÜNİVERSİTESİ
EĞİTİM BİLGİ PAKETİ

Kurumsal Bilgiler
Akademik Birimler
Öğrenci Genel Bilgiler
Diploma Eki
Bologna Temsilcileri
Yetkili Giriş

Dil / Language

KIRKLARELİ ÜNİVERSİTESİ
Bilgiğe Yolculuk...

Bologna Sürecine uygun olarak hazırlanmış olan **Eğitim Bilgi Paketi** anasayfasıdır.

Soldaki menüyü kullanarak, Kırklareli Üniversitesi'nde aktif tüm programların bilgilerine ulaşabilirsiniz. Ayrıca Üniversitemiz ile ilgili genel bilgilere ulaşmak için oluşturulan linkleri de menüde bulabilirsiniz.

Bologna Süreci nedir?

Bologna Süreci'nin amacı, dünyanın her bölgesinden personel ve öğrenciler için Avrupa yükseköğretim alanı oluşturmaktır. Bu süreçte öğretim elemanları ve öğrenciler, akademik işbirliği sayesinde tüm dünyada yükseköğretim alanları arasında hareket edebilmektedir. Avrupanın ilk üniversitesi olması ve ilk toplantının Bolognada yapılması sürece ismini vermiştir.

Bologna sürecinde Avrupa'da öğrenci değişimine yönelik bir reform paketi ortaya konulmuştur. Bu reform paketinin temel unsurları:

- "AKTS" (Avrupa Kredi Transfer Sistemi)
- "Diploma Eki"dir.

AKTS, öğrencilerin aldıkları derslerin uluslararası kredi eşdeğerliliğini sağlamaya yönelik olan bir sistemdir. AKTS, şeffaflık ortak bir dil oluşturmak için bir referans noktası

Uzaktan Eğitim Sistemleri

Öğrenci Destek Sistemi

<https://ogrdestek.klu.edu.tr/>

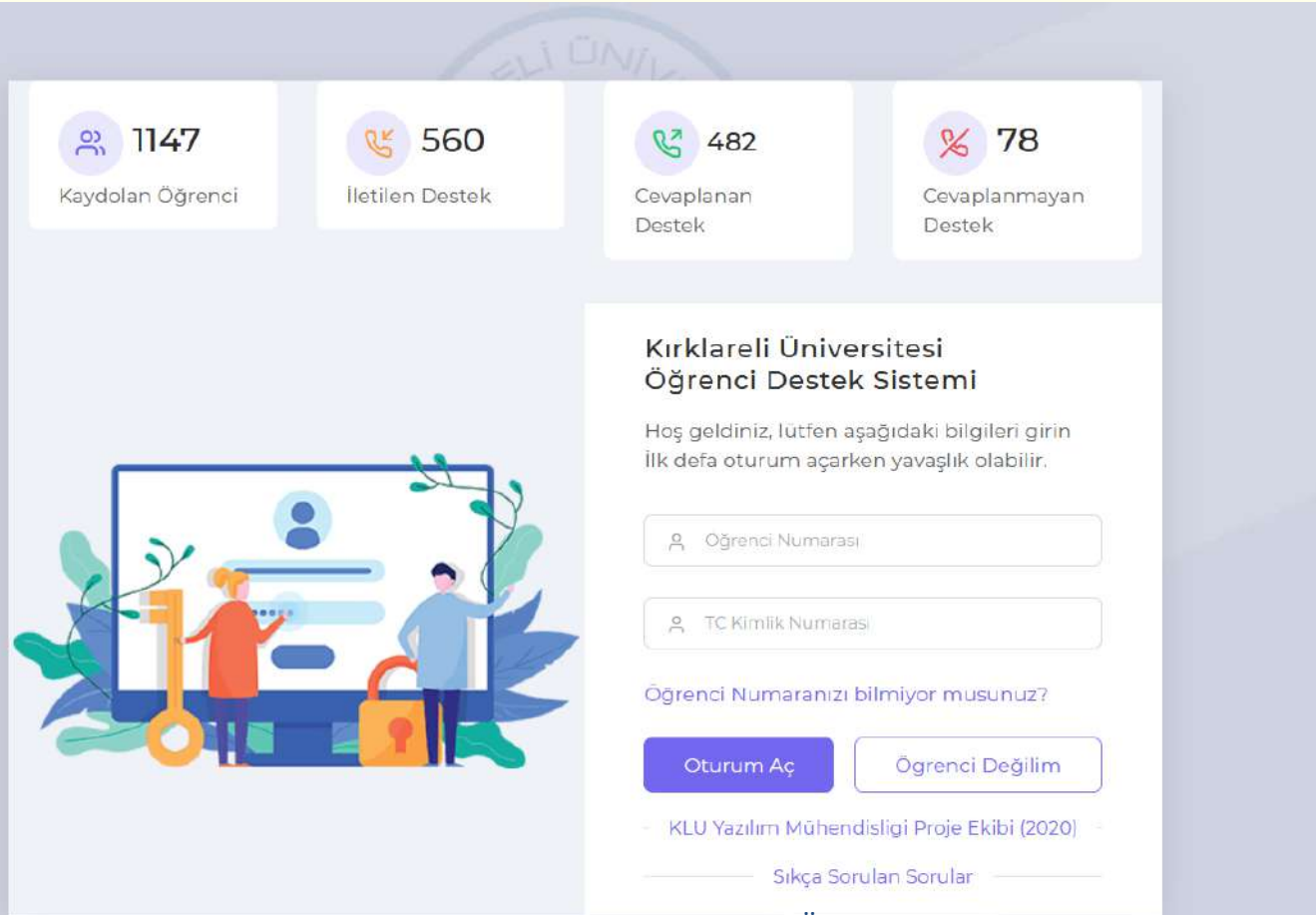

Toplumla İlişkiler Koordinatörlüğü

Sosyal Sorumluluk ve Duyarlılık

Toplumla İlişkiler Koordinatörlüğü Amaç ve Hedefleri

Toplumla İlişkiler Koordinatörlüğü; *yerel, ulusal ve uluslararası alandaki sorunların çözümüne disiplinler arası işbirliği ve bilimsel araştırma odaklı sosyal sorumluluk ve duyarlılıkla katkı sunmayı* amaçlamaktadır.

Toplumla İlişkiler Koordinatörlüğü web sayfası (<https://tik.klu.edu.tr/>) ise toplumun erişebileceği şekilde hazırlanmış ve görünürlüğü sağlanmıştır.

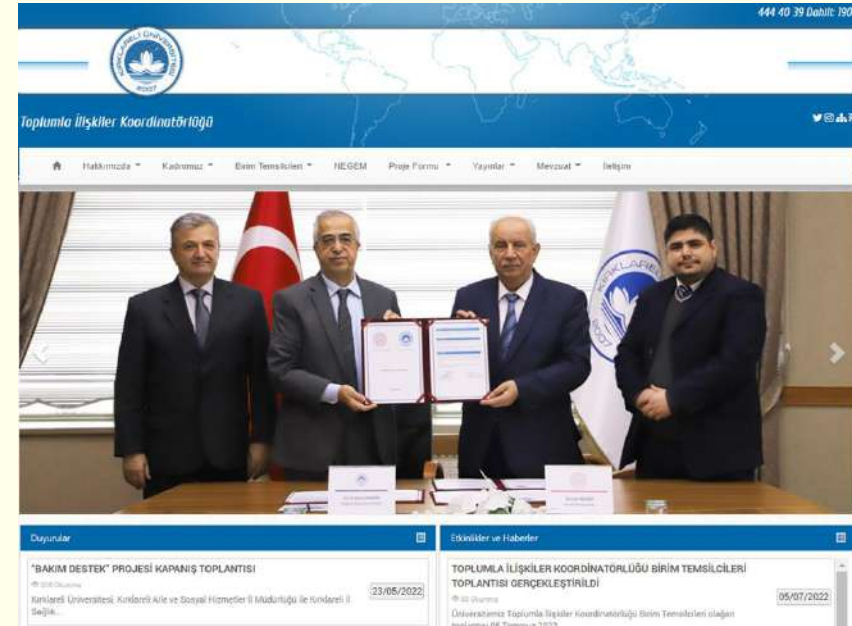

Sosyal Sorumluluk ve Duyarlılık

Proje Alanları

Üniversitemiz, Toplumsal Yaşama Katkı Eylem Planı – 2019’da toplumsal katkı faaliyetleri ulusal ve bölgesel bağlamda **8 temada** faaliyet alanı olarak belirlenmiştir. Bu temalar;

- Eğitim
- Sanat
- Bilim
- Sağlık
- Kültür
- Sosyal Sorumluluk
- Spor
- Doğa ve Çevre

Sosyal Sorumluluk ve Duyarlılık

Sosyal Sorumluluk Projelerinde Kimler Görev Alıyor?

- Öğrenciler
- Akademik ve İdari Personel
- Kamu Kurumları
- Sivil Toplum Kuruluşları
- Özel Sektör

Yürütülen Sosyal Sorumluluk Projelerinde Öğrenciler Nasıl Görev Alabilir?

- Öğrencilerimiz, Üniversitemize adım attıkları ilk andan itibaren toplumsal problemlere çözüm üretmek için bölümleri ile ilgili veya ilgi duydukları alanlarda gerçekleştirilen/gerçekleştirilecek sosyal sorumluluk projelerinde aktif görev alabilmektedir.

Sosyal Sorumluluk ve Duyarlılık

Sosyal Sorumluluk Projeleri Neden Önemlidir?

- Sosyal sorumluluk projeleri toplumsal duyarlılık ve dayanışmayı yansıtan değerli etkinliklerdir. En önemli özelliği de toplumsal problemlere çözüm üretmesi, gereksinimlere cevap vermesi ve toplumsal yarar sağlamasıdır.
- Sosyal sorumluluk projeleri öğrencilerin bilgi ve becerilerini geliştirmesinin yanı sıra öğrencileri mesleğe hazırlar ve öğrencilerin toplum içerisinde aktif rol oynamasına katkı sağlar.
- Bugüne kadar pek çok öğrenci ve yetişkin sosyal sorumluluk projeleri gerçekleştirmesi veya rol alması dolayısıyla iş başvurularında kabul almıştır.
- ***Sizleri de sosyal sorumluluk projelerinde aramızda görmekten mutluluk duyacağız...***

Yürüttüğümüz Sosyal Sorumluluk Projeleri Nelerdir?

- Kırkireli Üniversitesi sosyal sorumluluk projelerine büyük önem vermektedir.
- Bugüne kadar kamu ve sivil toplum kuruluşları ile **66** ikili işbirliği anlaşması imzalanmıştır.

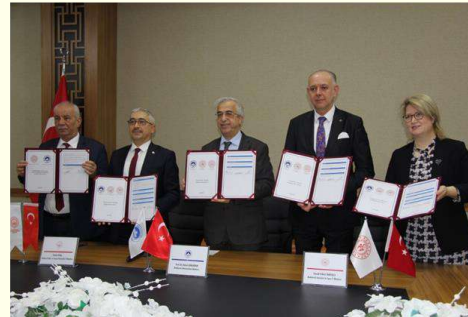

Engelsiz Üniversite Koordinatörlüğü

Engelsiz Üniversite Hizmetleri

Birimimiz ve Faaliyetleri

- Koordinatörlüğümüz üniversitemiz programlarında öğrenim gören özel öğrencilerimize dönük
- Eğitim öğretim,
- Ölçme değerlendirme,
- Uyum, oryantasyon,
- Psikolojik destek verme,
- Burs, sağlık ve sosyal destekler
- Araç gereç, donanım sağlama,
- Öğrenim gördükleri birimlerle ile işbirliği ve iletişim ve koordinasyonun sağlanması vb. gibi alanlarda hizmet vermektedir.

Engelsiz Üniversite Hizmetleri

Fiziksel Erişilebilirlik İmkanlarımız Nedir?

- Bedensel engelli öğrencilerimiz için birimlerimizde derslik, kantin, yemekhane, kütüphane vb. gibi alanlara erişilebilirlik imkanını sağlayan rampalar
- Görme engelli öğrencilerimiz için sarı şeritler, çizgiler
- Engelli öğrencilerimiz için özel olarak hazırlanan engelli lavaboları
- Katlara ulaşım imkanı sağlayan öğrenci kullanımına açık asansörler

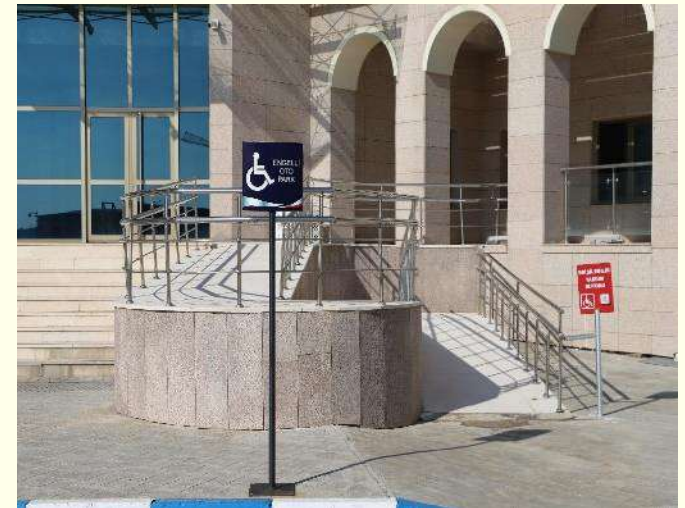
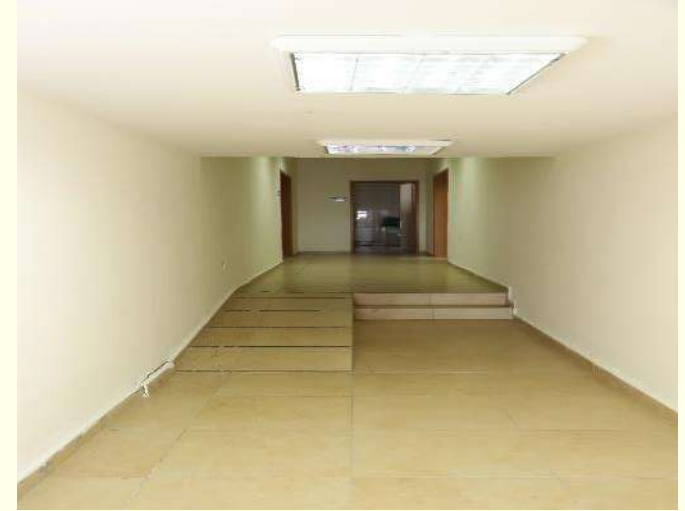

Engelsiz Üniversite Hizmetleri

Fiziksel Erişilebilirlik İmkanlarımız Nedir?

- Bedensel engelli öğrencilerimiz için kampüsteki camimize erişim imkanı sağlayan özel olarak tasarlanmış asansörümüz
- Kampüsümüze ulaşım sağlayan araçlara bedensel engelli öğrencilerimizin inip binmesini kolaylaştıracak özel aparatlar
- Birimlerimizde ihtiyaç halinde kullanılmak üzere bulundurulmuş tekerlekli sandalyeler

Engelsiz Üniversite Hizmetleri

Eğitsel Erişilebilirlik İmkanlarımız Nedir?

- Kırklareli üniversitesi engelli öğrencileri için eğitim öğretim ve sınav uygulamaları yönergesi hazırlanmıştır.
- Bu yönerge esasları doğrultusunda öğrencilerimizin engel durumları göz önünde bulundurularak derslerin işlenişi, sınavlar, ödev ve uygulamalar, stajlar vb. gibi konularda öğrencilerimizin ihtiyaç duyduğu gerekli düzenleme ve uyarlama çalışmaları yapılmaktadır.
- Ayrıca üniversitemiz bünyesinde özel öğrencilerimize eğitim öğretim faaliyetlerinde destek olmak üzere öğrenci kullanımına açık engelli dostu cihaz ve yazılımlarımız bulunmaktadır.

Engelsiz Üniversite Hizmetleri

Eğitsel Erişilebilirlik İmkanlarımız Nedir?

- 1 Adet Seika 5 Braille Display (Braille Ekran)
- 10 Kullanıcı JAWS Programı

Engelsiz Üniversite Hizmetleri

Eğitsel Erişilebilirlik İmkanlarımız Nedir?

- 10 Kullanıcı ZoomText Programı
- 1 Adet SmartNav Cihazı

Engelsiz Üniversite Hizmetleri

Sosyal Erişilebilirlik İmkanlarımız Nedir?

- İçinde özel öğrencilerimizin de bulunduğu kulüplerimiz
- Belirli gün ve haftalarda toplantı, panel, seminer ve yemekler
- Özel öğrencilerimize dönük burslar
- Kampüs ziyaretleri
- Erasmus, Kariyer ve benzeri faaliyetler
- Özel öğrencilerimize dönük spor faaliyetleri

Engelsiz Üniversite Hizmetleri

Engelli Dostu Üniversite

- Üniversitemiz YÖK Engelsiz bayrak ödülleri yarışmasına katılım sağlanarak 2018- 2019 ve 2019 – 2020 akademik dönemlerinde iki kez Mekanda Erişim kategorisinde Turuncu Bayrak ödülü kazanılmıştır.

BESLENME VE DİYETETİK BÖLÜMÜ

Saęlık Bilimleri Fakültesi Bölümleri

• **Beslenme ve Diyetetik Bölümü**

• Çocuk Gelişimi Bölümü

• Ebelik Bölümü

• Fizyoterapi ve Rehabilitasyon Bölümü

• Sağlık Yönetimi Bölümü

• Sosyal Hizmet Bölümü

• Hemşirelik Bölümü

BESLENME VE DİYETETİK BÖLÜMÜ

Beslenme ve Diyetetik bilim dalı birçok disiplinin iş birliği ile sistemli bir ekip çalışmasına dayalı bir programdır.

Bu bilim dalının tek ve yetkili temsilcisi 'diyetisyen' ünvanına sahip bireylerdir.

Diyetisyen ünvanını almak için 4 yıllık Beslenme ve Diyetetik lisans programını başarıyla tamamlamak ve YÖK onaylı Beslenme ve Diyetetik lisans diploması almak gerekir.

Beslenme ve Diyetetik Bölümü Misyonu

Beslenme ve diyetetik alanında

- **Bireysel ve toplumsal sorunları** saptayan, değerlendiren, çözüm önerileri getiren,
- Farklı yaş gruplarının **enerji ve besin ögesi gereksinimlerini** belirleyebilen,
- Bireye ve gruba **özel danışmanlık ve eğitim veren,**
- **Hastalıklara özel diyet** programları geliştiren, hazırlayan ve uygulayan,
- **Toplu beslenme hizmeti veren kurumlar ve besin sanayinde, üretim, yönetim ve organizasyon, araştırma-geliştirme** aktivitelerini gerçekleştiren bilgi ve beceriye sahip insan gücünü yetiştirmektedir.

Beslenme ve Diyetetik Bölümü Vizyonu

Yaşam boyu toplumun yeterli ve dengeli beslenme ile **sağlığının korunması, iyileştirilmesi, geliştirilmesi ve yaşam kalitesinin artırılması** amacıyla,

Uluslararası standartlar çerçevesinde belirlenen niteliklere uygun, evrensel düşünce ve değerlere sahip, **ülke ve dünya kültürüne saygılı** diyetisyenler yetiştirmek,

Bilim ve teknolojiye dayalı, uluslararası standartlarda **eğitim-öğretim, araştırma ve danışmanlık hizmetleri** sunmaktır.

Diyetisyenin Görevleri ve Çalışma Alanları

Diyetisyen;

- Besini ve beslenmeyi en iyi şekilde bilen, **besin ve beslenmeden kaynaklanan sağlık sorunlarını** araştıran,
- Var olan besin kaynaklarının **ekonomik, sağlık ve hijyen kurallarına uygun** olarak **kullanılmasını** sağlayan bir meslek grubu olup
- Aynı zamanda bu konularda **bireyi ve toplumu bilgilendiren, bilinçlendiren, hastalıklarda ve diğer özel durumlarda tıbbi ve cerrahi tedavilere uygun beslenme programı planlayan, eğitim veren, uygulatan ve izleyen** yetkili tek meslek alanıdır.

Bölüm Öğretim Elemanları

- Prof. Dr. İsmail ÖZKAYA (Bölüm Başkanı)
- Öğr. Gör. Alperen HASKÖYLÜ (Bölüm Başkan Yard.)
- Doç. Dr. Gülcan ARUSOĞLU
- Dr. Öğr. Üyesi Engin ASAV
- Dr. Öğr. Üyesi Gökçe ÇAKMAK KAFADAR
- Dr. Öğr. Üyesi M. Ali ÇAKIR
- Dr. Öğr. Üyesi. Zeynep Ece KULAKSIZ GÜNAYDI
- Arş. Gör. Dr. Şeyma KALKUZ
- Arş. Gör. Selma FIRAT
- Arş. Gör. Özlem PÖLENT

Beslenme ve Diyetetik Bilimi

Beslenme ve Diyetetik bilimi 4 ana bilim dalından oluşur:

Beslenme Bilimi

Diyetetik

Toplum Beslenmesi

Toplu Beslenme Sistemleri

Bölüm Ders Programı

Bölümümüz ders programı ulusal ve uluslararası standartlarla uyumludur. 2019 yılında öğrencilerimiz, akademisyenlerimiz, mezunlarımız ve dış paydaşlarımızdan aldığımız bilgilerle bölüm programının güncellenmesi kararı alınmış ve 2020-2021 Güz yarıyılı itibariyle yeni eğitim öğretim planımıza geçiş yapılmıştır.

Ders programımızda ilk yılda görülen dersler bilimin temel derslerinden oluşmaktadır: Anatomi, Fizyoloji, Tıbbi Biyoloji ve Genetik, Kimya, Demografi ve Psikoloji. Bunun yanı sıra Beslenme İlkeleri ve Beslenme Diyetetiğe Giriş dersleri de hem beslenme biliminin temellerinin öğretildiği hem de mesleki oryantasyonun anlatıldığı derslerdir.

İkinci yılda ise **Meslek derslerinin alt yapısını** oluşturan *Genel Mikrobiyoloji, Beslenme Biyokimyası, Besin Mikrobiyolojisi ve Besin Kimyası ve Analizleri* dersleri bulunmaktadır. Bunun yanında Anne ve Çocuk Beslenmesi dersini Bahar yarıyılında göreceksiniz.

Üçüncü yılda **Meslek dersleri** dediğimiz ve ilk 2 yılın derslerini iyi öğrenmeden anlaşılması mümkün olmayan Çocuk Hastalıklarında Beslenme I ve II, Hastalıklarda Diyet Tedavisi I ve II, Toplu Beslenme Sistemleri I ve II, Toplumda Beslenme Durumunun Saptanması, Toplumda Beslenme Sorunları ve Epidemiyolojisi dersleri bulunmaktadır.

2013 Müfredatı ve 2020 Müfredatı Karşılaştırma

- Beslenme İlkeleri dersinin 2. sınıftan 1. sınıfa alınması
- Biyoloji dersinin müfredattan çıkarılması
- Besin Kimyası ve Analizleri Dersinin 3. sınıftan 2. sınıfa alınması
- Anne ve Çocuk Beslenmesi ve Çocuk Hastalıklarında Beslenme şeklinde 3. sınıfta verilen derslerin 2. sınıf bahar dönemi Anne ve Çocuk Beslenmesi ve 3 sınıf güz ve bahar dönemi Çocuk Hastalıklarında Beslenme I ve II şeklinde 3 döneme ayrılması
- 2. sınıf bahar döneminde bulunan Biyoistatistik dersinin 3. sınıf güz dönemine alınması
- 3. sınıf bahar döneminde alınıp yaz döneminde devam edilen Yaz stajının 40 iş gününden 30 iş gününe indirilmesi
- Seçmeli ders havuzunun genişletilmesi ve öğrenci ihtiyaçlarını karşılayacak yeni seçmeli dersler eklenmesi

Bölüm Staj, Uygulama, Tez ve Semineri

- **3. Yıl bahar** döneminde seçilen **Yaz Stajı** uygulaması 30 iş günü boyunca **kendi belirlediğiniz bir il ve hastanede** staj yapmanızı gerektirir.
 - **Bu staja çıkabilmek için**
 - **'Anne ve Çocuk Beslenmesi,**
 - **Çocuk Hastalıklarında Beslenme I ve II,**
 - **Hastalıklarda Diyet Tedavisi I ve II,**
 - **Toplu Beslenme Sistemleri I ve II,**
 - **Toplumda Beslenme Durumunun Saptanması,**
 - **Toplumda Beslenme Sorunları ve Epidemiyolojisi'** derslerini **almış ve devamsızlıktan kalmamış** olmanız gerekmektedir.

4. yılınız mesleğe adım atmaya başladığınız yıl olarak değerlendirilmektedir.

Ders hocanızla beraber belirlediğiniz bir konuda **seminer** hazırlayıp sunduğunuz, bir araştırma planlayıp **mezuniyet projesi** yaptığınız ve aynı zamanda diyetisyenlerin çalışabileceği okulumuzun anlaşması olan çeşitli **kurumlarda haftanın 3 günü uygulamaya** çıktığınız bir yıldır.

Bu dönem için **uygulamaları alabilmek** için de yine 'Anne Çocuk Beslenmesi, Çocuk Hastalıklarında Beslenme I ve II, Hastalıklarda Diyet Tedavisi I ve II, Toplu Beslenme Sistemleri I ve II, Toplumda Beslenme Durumunun Saptanması, Toplumda Beslenme Sorunları ve Epidemiyolojisi' **derslerini almış ve devamsızlıktan kalmamış olmanız** gerekmektedir.

Bölümdeki Aktif Kulüpler

Beslenme ve Diyetetik Bölümü öğrencileri tarafından kurulmuş iki kulüp bulunmaktadır:

KLU Beslenme Kulübü (2017)

KLU Nadir Hastalıklar Kulübü (2019)

ETKİNLİKLERİMİZ

Beslenme İlkeleri Uygulama Dersi

- 2017-2018 Bahar yarı yılı itibariyle Fakültemiz Beslenme ve Diyetetik Bölümü Öğrencilerimiz Kayalı Kampüste bulunan Uygulama Mutfağını kullanmaya başlamıştır.

Beslenme ve Diyetetik Bölüm Öğrencileri ile İftar Yemeği Etkinliği

6 HAZİRAN DİYETİSYENLER GÜNÜ

KLU BESLENME KULÜBÜ BAŞKANLARI BULUŞUYOR

Dr. Öğretim Üyesi
Gökçe Çakmak Kafadar
Klu Beslenme Kulübü Danışman Hocası

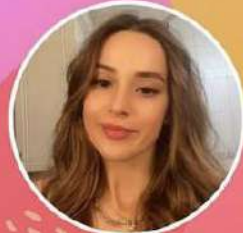

Beyza Şule Kahraman
Klu Beslenme Kulübü
2022-2023 Dönemleri Başkanı

Dyt. Ayçanur Gider
Klu Beslenme Kulübü
2019-2022 Dönemleri Başkanı

Dyt. Rabia Gümüüşü Demirbilek
Klu Beslenme Kulübü
2017-2019 Dönemleri Başkanı

KLU BESLENME KULÜBÜ INSTAGRAM CANLI YAYINI

06.06.2023 Saat: 21.00

Bize
katılın !

KLU BESLENME KULÜBÜ

DİYABETTE MULTİDİSİPLİNER YAKLAŞIM

GÜNEŞ CANDAN KAFADAR
Doktor Diyetisyen ve
Doktor Öğretim Üyesi

MİRSAD ALKAN
Uzman Fizyoterapist ve
Öğretim Gözetmeni

MERVE GÜVRALı
Uzman Diyetisyen

Perşembe

24 Kasım 2022

20:00

Klu Beslenme Kulübü
Instagram Canlı Yayını
@klubeslenme

Üniversitemizde bağımlılık mücadele çalışmaları kapsamında 24 Mart 2022
“Yemenin Dayanılmaz Hafifliği” temalı seminer düzenlendi.
Doç. Dr. Gülcan ARUSOĞLU tarafından verilen seminerde sağlıklı beslenme,
egzersiz ve yeme bağımlılığı ile madde bağımlılığı ilişkisine yönelik
bilgilendirme yapıldı.

KIRKLARELİ ÜNİVERSİTESİ

Kariyer Uygulama ve Araştırma Merkezi

11 Kariyer Günleri
online
yüz yüze &  7-11 Mart 2022
yeniden başlıyoruz

134
ETKİNLİK

178
PROFESYONEL

etkinlik programı için tıklayın...

08/03/2022 TARİHİNDE
DİYETİSYEN MELİKE
ÖZEFSUN "ÖZEL SEKTÖRDE
DİYETİSYENLİK MESLEĞİNE
BAKIŞ" VE

DİYETİSYEN DUYGU DOĞAN
"ÖZEL DİYET
DANIŞMANLIĞINI ENİNE
BOYUNA DEĞERLENDİRMEK"

DİYETİSYEN SİBEL SAĞLAYAN
"TOPLU BESLENME
SİSTEMLERİNDE TECRÜBELER
ÜZERİNE BİR SÖYLEŞİ"

• 09/03/2022 TARİHİNDE

- **DİYETİSYEN/DOÇ. DR. DUYGU AĞAGÜNDÜZ** “Besin Kimyası Temelli Kariyer Planlaması: Diyetisyen Olarak Uzmanlaşabileceğiniz Bir Alan Daha Var!”

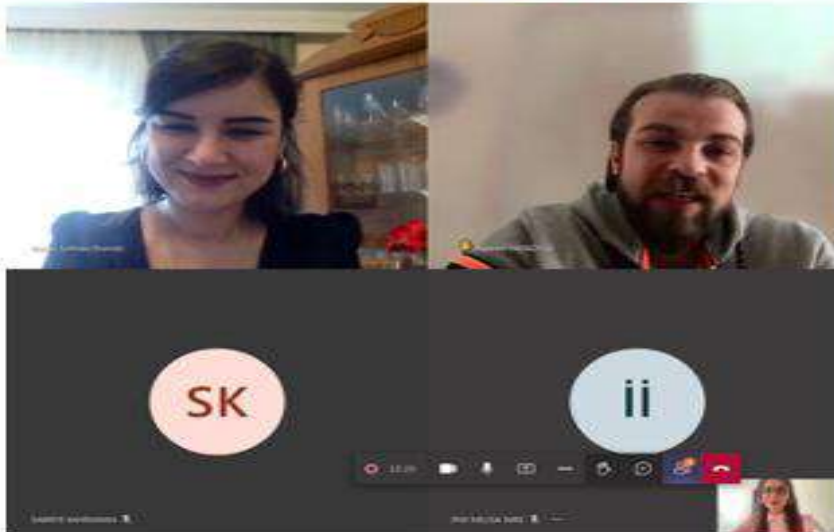

- 11/03/2022 TARİHİNDE
- YAZAR/DİYETİSYEN/DR. ÖĞR. ÜYESİ YONCA SEVİM “BİR DİYETİSYENİN KALEMİNE YOLCULUK: AŞKIM DİYETTEYİM”

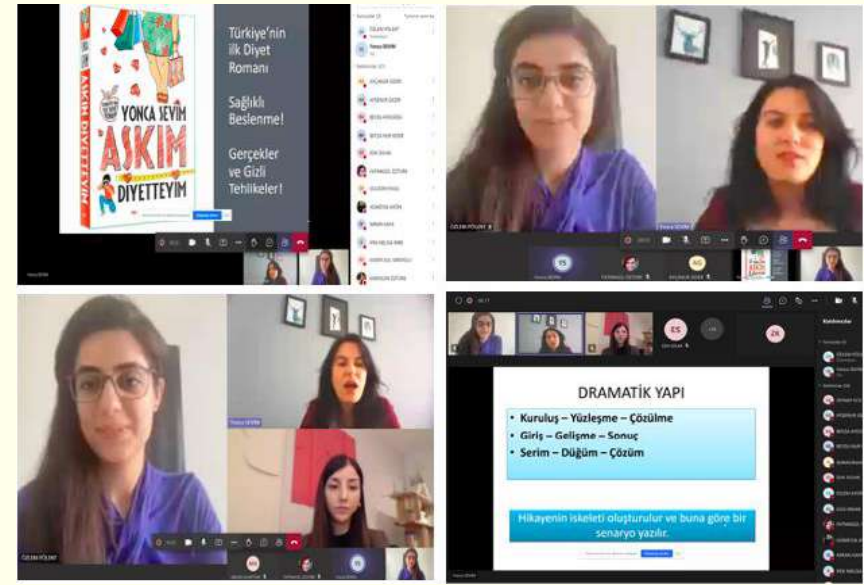

- UZMAN DİYETİSYEN BETÜL KARAKUŞ “HER YÖNÜYLE SÜRDÜRÜLEBİLİR BESLENME”

Tanışma- Kahve Günü Standı Kahve Tiryakisi Sponsorluğunda

Ve diđer etkinlikler...

Tanita Cihazı İle
Antropometrik Ölçümler
ve Sonuçları Yorumlama
Standı

Bölüm ve Kulüp Tanıtımı
Eşliğinde Kahvaltı Etkinliği

Okulumuz Araş. Gör.
Şeyma Kalkuz ile Makale
Taramayı Öğreniyoruz
Etkinliği

Okulumuz Mezunları İle
Söyleşi Etkinliği

Bahar Şenliğinde Tanita Cihazı İle Antropometrik
Ölçümler ve Sonuçları Yorumlama, Limonata
Dağıtımı

Bitti bitti
Beni dinlediginiz
için
TESEKKUR EDERİM

KeepCalmAndPosters.com

Üniversitemizi Tercih Eden ve Kazanan
Öğrencilerimizi Tebrik Ediyoruz

ARAMIZA HOŞ GELDİNİZ